DÜNYANIN EN ÜNLÜ UZAY KAHRAMANI

GORDON

Sayı: 45 HAFTALIK GENÇLİK MECMUASI 150 Kuruş

Mehmet Ali-Çizgi Diyarı

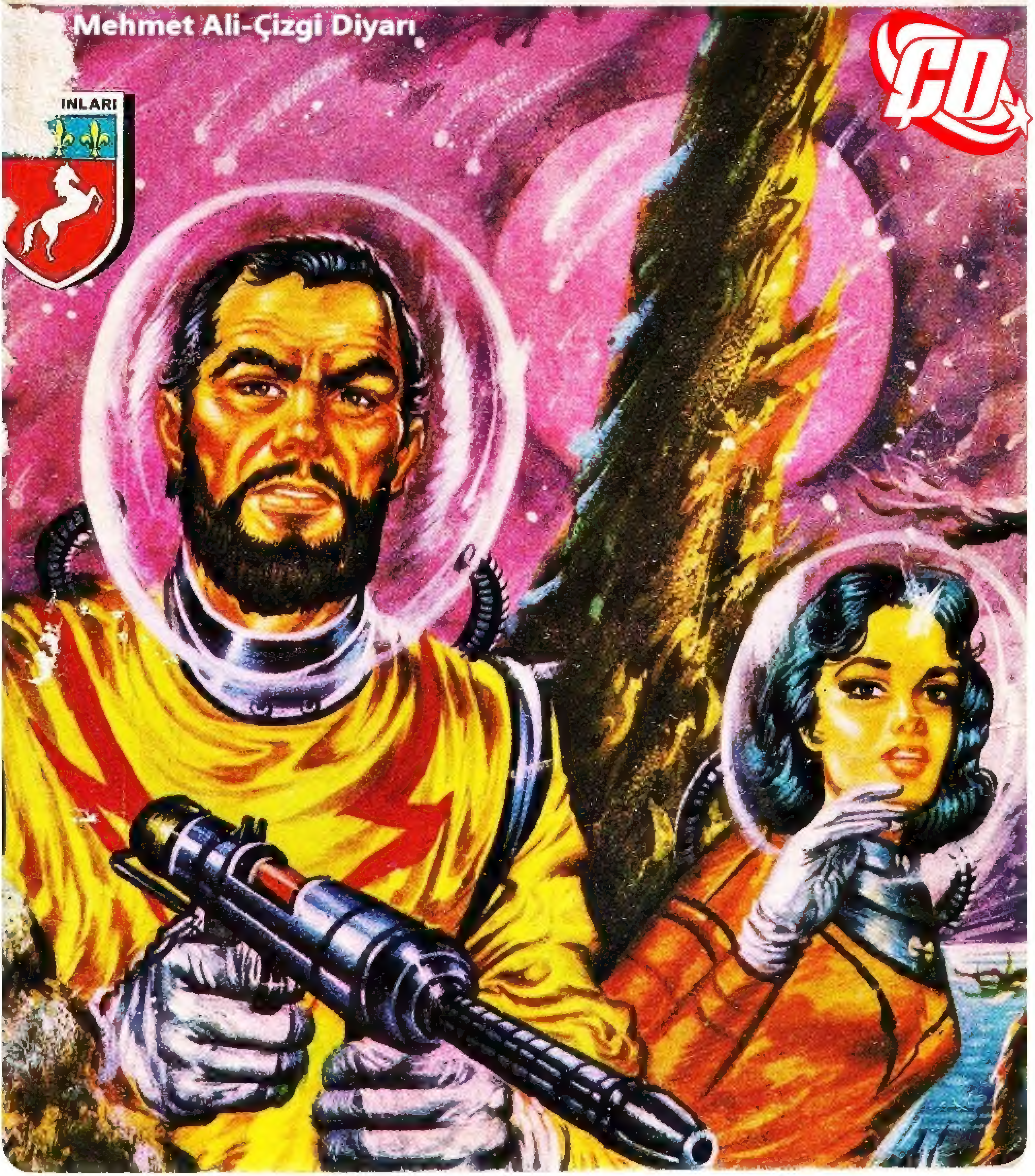

KARİKATÜR

— KALKIN ARTIK! ÇAY SUYUNU GETİRDİM..

UZAY DEVRİYESİ

Mehmet Ali-Çizgi Diyarı

GORDON

DÜNYA ÇEVRESİNDEKİ YOĞUN TRAFİĞİ KONTROL ETMEK VE DIŞ SALDIRILARA KARŞI DÜNYANIN EMNİYETİNİ SAĞLAMAK İÇİN KURULMUŞ SAVUNUCU TRAFİK PEYKLERİ VARDI. İŞTE KONU BU PEYKLERDEN BİRİNDE GEÇMEKTEDİR.

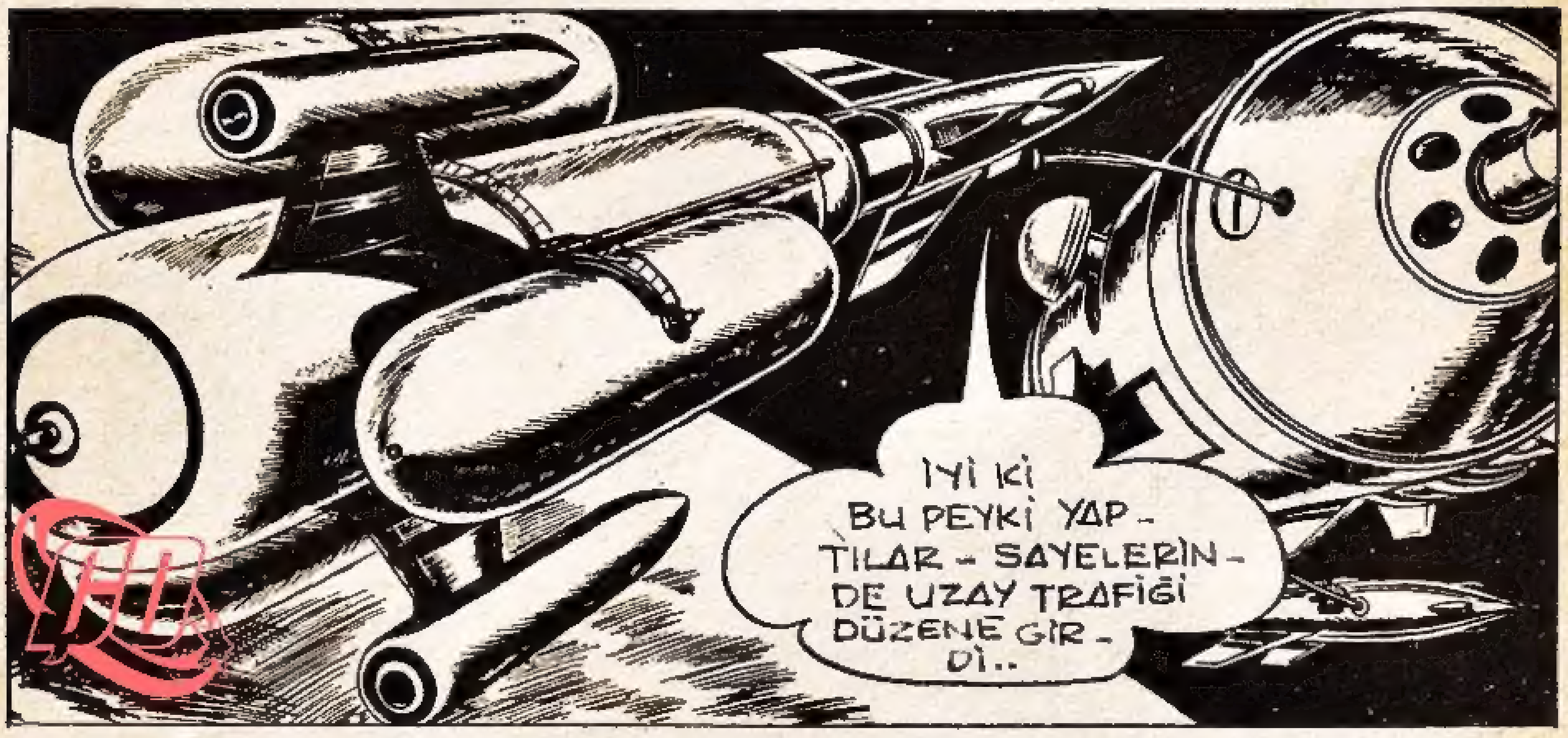

© Copyright Opera Mundi - K.F.S.

ÖHÖ.. ÖHÖ..
SİZE SON DEFA SÖYLÜYORUM, HAYIR! BU İŞİ BEN..
HEY.. GORDON..
NEREDEN ÇIKTIN BÖYLE, HANGİ RÜZGÂR ATTI SENİ BURALARA?.
İŞ İÇİN GELDİM MAYMUN!
NEYSE GORDON.. SENİNLE SONRA KONUŞURUZ. ÖNCE BU SEKSEMLERE DENETİME GELECEK BİR ŞİŞKO YA DADILIK YAPMIYACAĞIMI ANLATMALIYIM..
HEY.. BİR DAKİKA.. ŞU ELİNDEKİ DOSYA.. FAKAT YOKSA.. SEN Mİ?.. HAYIR OLAMAZ.. VAY CANINA.!
DUR CANIM! BU KADAR HEYECANLANMA!.
MAYMUN OLAYIM Kİ İNANMAM!
KENDİNİ İYİ TANIYORSUN.. HA! HA! HA!

DEMEK . D.U.K. DE BÖYLE İŞLERE BAKIYORSUN ARTIK.?!
EVET DOSTUM.. VE SEN HIZLI PİLOT MAYMUN RICE BANA DA-DILIK ETMEK-LE GÖREV-LENDİRİLDİN..
HAYDİ BAKALIM! GÖSTER ETRAFI BANA..
MEMNUNİYETLE GORDON! ZEVKLE YAPACAĞIM BU İŞİ..
EH! DENETLE-YECEĞİM UZAY POLİSİ SEN OLURSAN YOLCU-LUK TABİİ ZEVK-Lİ OLUR..
YİNE DE SIKILABİLİRSİN GORDON..ZİRA PEYK CİVARIN-DAN TURİSTLER VE PAZAR GEZİNTİSİNE ÇIKANLARDAN BAŞKA KİMSE GEÇMEZ..

BELKİ BEN SENİ BIRAZ EĞLENDİREBİLİRİM MAY-MUN.. BURADA METEOROLOJİ PEYKLERİ ŞEKLİNE..
BENİM GİBİ HIZLI BİR PİLOT BURALARDA HARCANIYOR. ÖRGÜ ÖRMESİNİ BİLEN BİR BÜYÜKANNEYE GÖRE BİR İŞ BU..
17
..BÜRÜNMÜŞ ATOMİK ROKET-LERİN VARLIĞI HAKKINDA BİR RAPOR ALDIK. BUNU KONTROL EDECEĞİM..
BIRAK DALGAYI GORDON!.
BU GEMİDEKİ CİHAZLAR ONLARI HEMEN BULUR, HEPSİ ATOMİK..ZATEN SIKINTIM DA BU GORDON, HER ŞEY FAZLA GÜVENLİ..
HAY ALLAH.. ŞURAYA BAK!.

HANİ BU TARAFLARDA TRAFİK SAKİNDİ MAYMUN..!?
HAY ÇILGIN BAYAN.. BURASINI YARIŞ SAHASI ZANNETTİ GALİBA..!
PEKALÂ GORDON.. MADEM GÖREV BAŞINDA BİR TRAFİK POLİSİ GÖRMEYE GELDİN, EMNİYET KEMERİNİ BAĞLA VE O BAYANLA UĞRAŞMAMI SEYRET..
ŞİMDİYE DEK TESPİT ETTİĞİMİZ SUÇLAR ŞU KADINA MÜEBBED HAPİS GİYDİRMEYE YETER..
ACEMİ BİR PİLOT..!
EVET.. O ARAÇLARI ALACAK PARALARI VAR YA, BUNU YETERLİ SANIYORLAR..
BAK, ŞİMDİ DE SİNYAL KULESİNİN 1.000 MİL ÖTESİNDEN DÖNÜŞ YAPIYOR! BU KADIN ÇILDIRMIŞ!

O SIRADA..
HENRY.. GÖKTAŞLARINA DİKKAT ET. RADYO SİNYAL VERİYOR MU? DOĞRU YOLDA OLDUĞU-NUZA EMİN MİSİNİZ?
HENRY RADAR ÇALIYOR..!
EVET ŞEKE-RİM..
BABA! BABA! FREN YAP..!
HENRY!!
DİKKATSİZ SÜRÜCÜ.. HEPİMİZ ÖLEBİLİR-DİK. ŞU ÇOCUKLARIN HALİNE BAK..!
GEMİ KULLANMASINI BE-CEREMİYORSANIZ, NE DİYE YOLA ÇIKIYORSUNUZ? ROKE-TİMİN BOYASINI BERBAT ET-TİNİZ.. MAHKEMEYE VE-RECEĞİM SİZİ..
TAMAM..! TAMAM.. SAKİN OLUN BAKALIM..
NEREDEYSE ZAVALLI MASUM ÇOCUKLA-RIMI ÖLDÜRÜ-YORDUN..!
FREN JETLERİNİZ ARACIMI MAHVET-Tİ..!
NE YAPTIĞININ FARKINDA MISIN SEN?.
YETER DE-DİM..!

EVET BAYAN.. UÇUŞ EHLİYETİNİZİ GÖREBİLİR MİYİM ?.
BİR SÜREDİR PEŞİNİZDEYİM.. FAZLA SÜRAT, TEHLİKELİ UÇUŞ VE DÖNÜŞLER, BAŞKASININ YOLUNU KESMEK!
ÖÖF..
HEPİMİZİ ÖLDÜRECEKTİ BU KADIN..
BIRAKIN DA HALLEDEYİM BAYAN, SİZE DE GELECEĞİM..
AVUKATIMI İSTİYORUM.. ÇAĞIRIN ONU.!
PİS POLİSLER!.
SİZE GELİNCE BAYIM.. GÖZLÜKLERİNİZİ DEĞİŞTİRSENİZ İYİ OLUR..
ŞEY.. NEDEN ?.
16.000 MİL HIZLA GİDERKEN ARKANIZDAYDIM. TRAFİK İŞARETLERİNE UYMUYORSUNUZ..
BİR DE CEZA HA?. SANA DİKKATLİ OL DEMEDİM Mİ ? ÇOCUKLARIMIZIN HAYATINI DA TEHLİKEYE ATIYORSUN..
İŞTE GORDON.. UZAY DEVRİYELERİNİN YAŞADIĞI BU TÜR HEYECANLARIN TADI BAMBAŞKADIR..
GEİGER GÖSTERGELERİNE BAK MAYMUN!

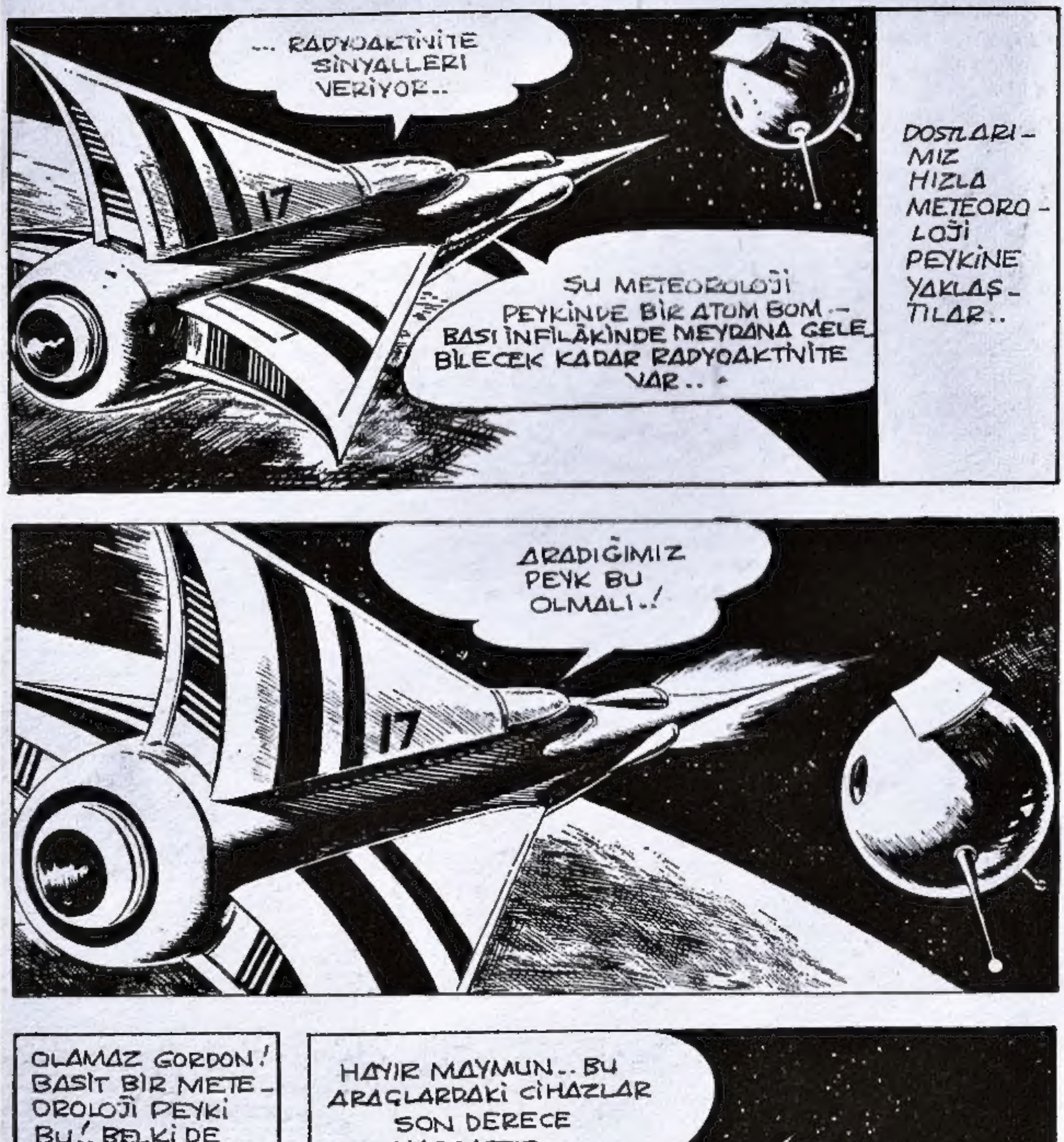
... RADYOAKTİNİTE SİNYALLERİ VERİYOR..
ŞU METEOROLOJİ PEYKİNDE BİR ATOM BOM - BASI İNFİLÂKİNDE MEYDANA GELE - BİLECEK KADAR RADYOAKTİNİTE VAR..
DOSTLARI - MIZ HIZLA METEORO - LOJİ PEYKİNE YAKLAŞ - TILAR..
ARADIĞIMIZ PEYK BU OLMALI..!
OLAMAZ GORDON! BASİT BİR METE - OROLOJİ PEYKİ BU!. BELKİ DE BENİM CİHAZLA - RIMDA BİR BO - ZUKLUK VAR..
HAYIR MAYMUN.. BU ARAÇLARDAKİ CİHAZLAR SON DERECE HASSASTIR..
EVET AMA İŞSİZLİKTEN UZUN ZAMANDIR KULLANIL - MADI BU CİHAZLAR.. BU ARADA AYARLARI BO - ZULMUŞ OLABİLİR..

45-8

AMA DİLERSEN PEYKE İNEBİLİRİM!..
HAYIR MAYMUN.. PEYKE DOKUNULDUĞU ZAMAN PATLAYACAK ŞEKİLDE PROGRAMLANMIŞ OLABİLİR. ÖNCE MANYETİK BİR ROKET GÖNDERELİM..
GÖSTERGELERDEKİ RADYASYON DOĞRUYMUŞ.. SONDAJ DA AYNI NETİCEYİ VERDİ.. ŞİMDİ PEYKİ UZAYIN DERİNLİKLERİNE ÇEKİP PATLATALIM..
İŞİ BÜYÜTÜYORSUN GORDON..
DEDİĞİMİ YAP MAYMUN.. DÜNYANIN ÇEKİM ALANININ DIŞINA ÇIKARTIRSAK RAHATÇA TAHRİP EDEBİLİRİZ.. NASIL OLSA ORADA TRAFİK YOK..
PEKİ GORDON.. AMA SADECE YANILDIĞINI GÖSTERMEK İÇİN YAPACAĞIM BUNU..
PEYK, DÜNYANIN ÇEKİM ALANININ DIŞINA BIRAKILDIKTAN SONRA BELİRLİ MESAFEDEN ÜZERİNE ARGON MERMİSİ GÖNDERİLİR..
17
EH, İŞİNİN ÇOK MONOTON OLDUĞUNU SÖYLEYEN SENDİN DEĞİL Mİ?.

VAY CANINA.. HAKLIY-MIŞSIN GORDON.. METEO-ROLOJİ PEYKİ BİR ATOM BOMBASI GİBİ PAT-LADI..
İSTEDİĞİMİZ DELİLİ ELDE ETTİK MAYMUN!
BİZ UZAY KONT-ROL MERKEZİNE HABER VERİRİZ SANIKLARLA ONLAR UĞRAŞ-SINLAR...
EH..ŞİMDİ HER ÜLKENİN ATOM GÜÇLERİ OLDUĞUNA GÖRE, SİZ UZAY DEVRİ-YELERİNE ÇOK İŞ DÜŞECEK MAYMUN!
TAMAM GOR-DON. İŞİM HAKKIN-DA SÖYLEDİKLERİ-Mİ GERİ ALIYO-RUM..
ŞU SAVUNMA PEYKİ HER TÜRLÜ SALDIRGANI YOKE-DECEK GÜÇTE-DİR..
ŞİMDİYE DEK GÖREVİNİ BAŞARIYLA YE-RİNE GE-TİRDİ..
İŞİ ŞANSA BIRAK-MAYALIM GORDON, İNİŞE GEÇERKEN BİZİ NASIL İNCELE-DİKLERİNİ GÖR-DÜN..
YALNIZ BİR ZA-YIF NOKTASI VAR MAYMUN!
BÜTÜN DEVRİYELER DİKKAT.. DÜNYA GEMİ-SİNDE MUHAFIZ DEV-RİYELERİ TOPLANTISI VAR!

45-10

BİR GEMİNİN DÜNYAYA GIDIŞI İLE ÖTEKİNİN DÖNÜŞÜ ARASINDA YARIM SAAT VAR. KONTROL ODASI BU PEYKİ İDARE EDEBİLİR, AMA BU NOKTAYI RAPOR ETMEM GEREKLİ..
MUHAFIZ DEĞİŞTİRİLMESİ İÇİN SON ÇAĞRI..
HAYDİ, KURUNTU KUŞU, GEMİYE BİNELİM.. BAK BROADWAY İÇİN İKİ BİLETİM VAR..
AYNI ANDA YAKINDA BİR YERDE..
GENERALİSSİMO, MUHAFIZ GEMİSİ PEYKİ TERKETMEK ÜZERE..
İNİŞE HAZIRLANIN.. KİMSE GENERALİSSİMO'YA YAPTIKLARININ CEZASINI ÖDEMEDEN KALAMAZ..
DEVRİYE GEMİSİ POLİS PEYKİNDEN UZAKLAŞIRKEN..
BİRİNCİ DEVRİYE GEMİSİ DÜNYADAN HAREKET ETTİ. İKİNCİ DEVRİYE GEMİSİ DÜNYAYA DOĞRU YOLA ÇIKTI..

BU İŞ HOŞUMA GİTMİYOR..!
HOŞUNA GİTMEYEN NE, GORDON ?
BU DEVRİYE DEĞİŞTİRME SİSTEMİ PEK EMNİYETLİ DEĞİL .. PEYK SADECE İKİ ADAMIN ELİNDE ..
BOŞUNA TELÂŞLANIYORSUN GORDON .. ŞİMDİYE DEK GAYET İYİ YÜRÜDÜ ..
BU PEYK DÜNYAYI DÜĞMELERLE KORU-YOR. İŞ O KADAR KO-LAY Kİ, İKİ KİŞİLİK BİR EKİP YETERLİ..!
BELKİ, AMA BEN ZAYIF NOKTALAR BULMAK İÇİN GÖNDERİLDİM.. BULDUĞUM TEK ŞEY DE BU..
BU SIRADA YAKIN ÇEVREDE DOLAŞAN FEZA GEMİ-SİNDE..
HAYDİ BAKALIM.. TAM YOL İLERİ.. ÖBÜR DEV-RİYE GEMİSİ GELMEDEN ORAYA VARMA-LIYIZ..
EMRE-DERSİNİZ EK-SELÂNS..!

BIRAZ SONRA SAVUNMA PEYKİNDE...
AA !. DİĞER DEVRİYE GEMİSİ VAKTİNDEN ON DAKİKA ÖNCE GELİYOR..
MERKEZ-DEN RS 2'-YE..İNME-DEN ÖNCE PAROLAYI SÖYLEYİN !
PAROLA : " BEKÇİ KÖPEĞİ !"
TAMAM RS.2.. GEL.!
FAKAT BU GEÇEN AYIN PAROLASI..
ÇOK GEÇ.. İNDİLER BİLE..GELİ-YORLAR..
NEE?.. BUNLAR.. SAHTEKÂR.. ÇABUK TOP-LARI HAZIR-LA ATEŞ ET... ÇABUK.!
ÇABUK ŞU KA-PIYA ATEŞ EDİN.. DEVRİYE GEMİSİ ÜÇ DAKİKA SONRA BURA-DA OLACAK..
MİKE! HAYDUTLAR İNDİLER, ARTIK SİLÂH-LARI KULLANA-MAYIZ..
SAVUN-MA PEY-Kİ DÜNYA-YI ARIYOR !. TEHLİKE VAR..İSTİLÂ EDİLİYO-RUZ.!

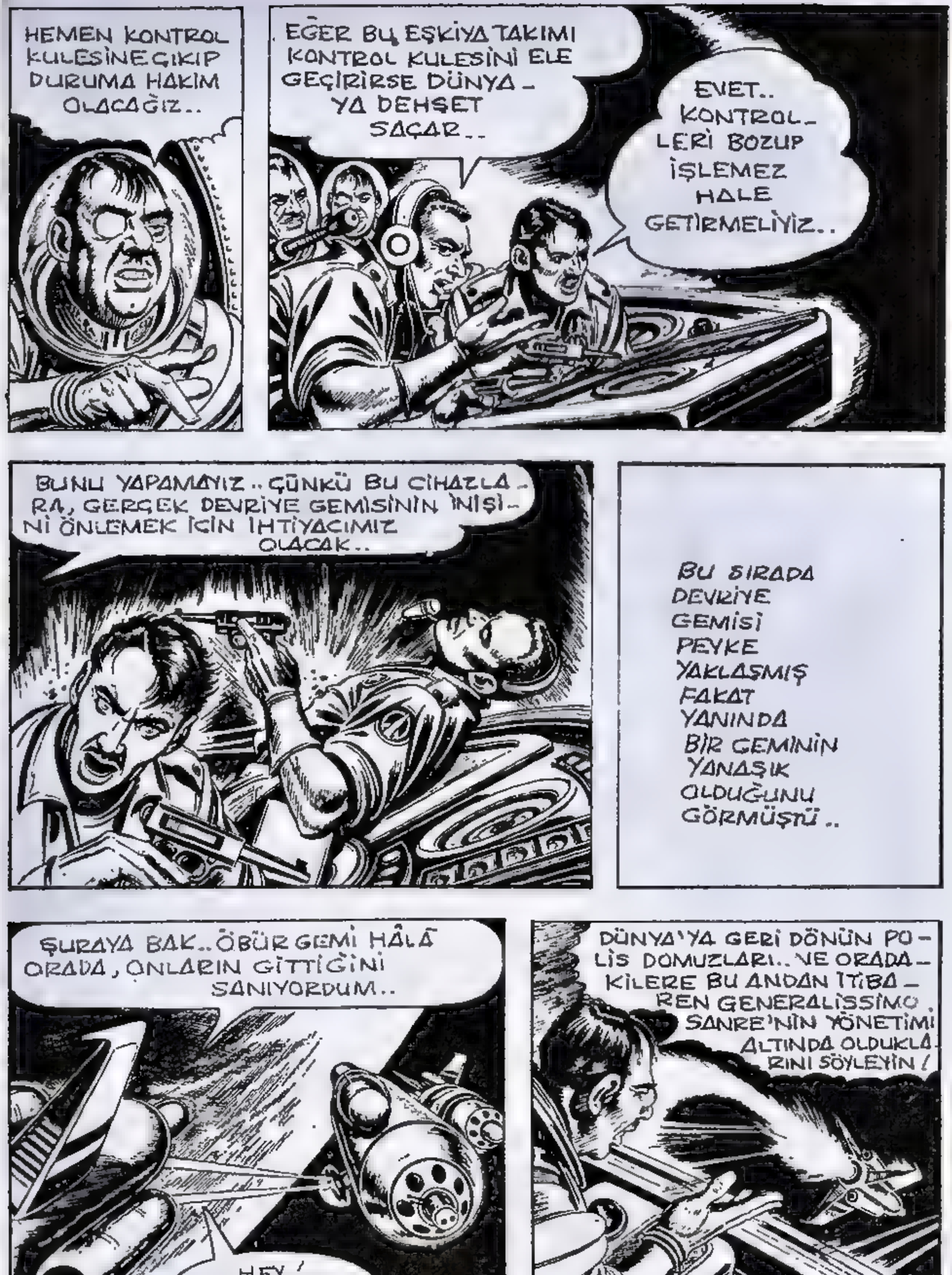
HEMEN KONTROL KULESİNE ÇIKIP DURUMA HAKİM OLACAĞIZ..
EĞER BU EŞKİYA TAKIMI KONTROL KULESİNİ ELE GEÇİRİRSE DÜNYA-YA DEHŞET SAÇAR..
EVET.. KONTROL-LERİ BOZUP İŞLEMEZ HALE GETİRMELİYİZ..
BUNU YAPAMAYIZ.. ÇÜNKÜ BU CİHAZLA-RA, GERÇEK DEVRİYE GEMİSİNİN İNİŞİ-Nİ ÖNLEMEK İÇİN İHTİYACIMIZ OLACAK..
BU SIRADA DEVRİYE GEMİSİ PEYKE YAKLAŞMIŞ FAKAT YANINDA BİR GEMİNİN YANAŞIK OLDUĞUNU GÖRMÜŞTÜ..
ŞURAYA BAK.. ÖBÜR GEMİ HÂLÂ ORADA, ONLARIN GİTTİĞİNİ SANIYORDUM..
HEY.! ATEŞ EDİYOR LAR..
DÜNYA'YA GERİ DÖNÜN PO-LİS DOMUZLARI.. VE ORADA-KİLERE BU ANDAN İTİBA-REN GENERALİSSİMO SANRE'NİN YÖNETİMİ ALTINDA OLDUKLA-RINI SÖYLEYİN!

SİZ ÖZGÜR İNSANLAR.. BENİ İYİ DİNLEYİN! DÜNYAYI DARMADAĞIN EDECEK GÜÇTEKİ BU PEYK ARTIK BENİM ELİMDE.. BEN İZİN VERDİĞİM SÜRECE YAŞAYACAKSINIZ.. EN UFAK BİR DİRENİŞTE HEPİNİZİ YOKEDERİM..
AZ SONRA DÜNYA:
BEN, YENİ LİDER GENERALİSSİMO DÜNYADAKİ ANARŞİYE SON VERECEĞİM. SİZ DİKTATÖRLERİ SEVMİYORSUNUZ. FAKAT DÜNYAYI NİZAMA SOKMAK İÇİN SİZE ELİ SOPALI BİR ADAM LAZIM..
ŞİMDİ KENDİMİ DÜNYANIN DİKTATÖRÜ İLÂN EDİYORUM..
SADECE BENİM İSTEDİKLERİM YAPILACAK. EMİRLERİME UYMAYANLAR HEMEN CEZALANDIRILACAK.. ANLAŞILDI MI ?.

UZAY KONTROL MER-KEZİN-DE..
BU HERİF MANYAK.!
DİKTATÖRLERİN HEPSİ ÖYLEDİR. AMA NE ÇARE Kİ, DÜNYAYI BİR ANDA YOKEDECEK DÜĞME ADAMIN ELİNİN ALTINDA..
SAVUNMA PEYKİ ÇOK TİTİZLİKLE İNŞA EDİLMİŞTİR..
YANİ GÜÇ KUL-LANARAK ONU ZAP-TETMEMİZ İMKÂNSIZ..
BAKIN SİZE İHTAR EDİYORUM. BURAYA GÖN-DERİLEN HER HÜCUM GEMİSİ İÇİN BİR ŞEHRE ATOM BOMBASI ATACAĞIM..
HERİF, SANKİ KAFAMIZIN İÇİNİ OKUYOR!
BU BELÂDAN KURTULMAK LÂZIM. PLÂS-TİK KAPLI BİR GEMİYLE RADARLARA GÖZÜKME-DEN PEYKE YAKLAŞABİ-LİRİZ SA-NIRIM..
İKİ KİŞİLİK BİR ROKET YETER.. BİR PİLOT VE BİR DE PEYKE NERE-DEN YANAŞILMASI GEREKTİĞİNİ BİLEN KILAVUZ GEREKLİ..
ORADA ATEŞLEME KONTROLÜNDE ÇALIŞ-MIŞTIM. BEN BU İŞTE GÖNÜLLÜ-YÜM..

ADAMLARIM İHTİYACIM OLAN PARA, YİYECEK VE DİĞER MADDELER İÇİN DÜNYAYA Gİ- DİP GELECEKLER VE..
..EĞER DÖNMEZ- LERSE O ZAMAN DÜNYAYI ORTADAN KALDIRACAK DÜĞMEYE BASA- CAĞIM..
DİKTATÖ- RÜNÜZ GE- NERALLİS- SİMO SANRE KONUŞTU..
HA! HA! DÜNYALI DOMUZLAR BİZİ İYİ BESLİYORLAR..KENDİ KÜÇÜK CUMHURİYETİMİZDEKİN- DEN ÇOK DAHA ZENGİN BİR HAYAT BU..
EVET..ONLAR BE- NİM MEMLEKETİMİ, BENSE TÜM DÜNYAYI ELE GEÇİRDİM. HEPİ- MİZ İMPARATOR HAYA- TI YAŞAYACAĞIZ DOSTLARIM..
YAKINDA KADINLARIMIZI VE AİLELERİMİZİ DE BURAYA ALDIRIP, TELEVİZYONDA EĞLENCE EMRİ VE- RİRİZ.. KOCA DÜNYA BİZİM İÇİN DÖNECEK.. DÜNYA BİZİM! EĞLENMEK YA DA YOKETMEK İÇİN!

O SIRADA DÜNYADA..
NAKLİYE GEMİSİ İKİ KİŞİLİK ROKETİ SAVUNMA PEYKİNİN BULUNDUĞU YÖRÜNGEYE SOKA-CAK. GORDON'LA MAYMUN İÇERİ GİRMEYE ÇALIŞACAKLAR..
PLASTİK ROKET
DÜNYA
SAVUNMA PEYKİ
PLASTİK BİR ROKETİ RADARLAR ALGILAYAMAZ.. GÖRÜLDÜĞÜNÜZ ZAMAN İÇERİ GİRMEK İÇİN SADECE BİRKAÇ SANİYENİZ OLACAK.. HAZIR MISINIZ..?
HAZIRIZ EFENDİM!..
DAHA SONRA..
MİLYONDA BİR ŞANSLARI VAR..
İNSANLIĞI BİR ZALİMDEN KURTARMAK İÇİN DENEMEYE DEĞER..

GORDON'LA MAYMUN DÜNYA-NIN ÖBÜR TARAFINDA YAVAŞ-LIYARAK GELMEKTE OLAN PEYKİ BEKLEMEYE BAŞLADILAR..
PLASTİK ROKET..
DÜNYA
SAVUNMA PEYKİ..
İŞTE PEYK GELİYOR.!
EVET.. FREN JETLERİNİ SON ANDA ATEŞLE-MELİYİZ. YOKSA BİZİ FARKE-DERLER..
..VE DÜNYADA-Kİ BİR ŞEH-Rİ DE YOK EDERLER.. TAMAM MAYMUN, HAYDİ..
TAMAM GORDON! BİZİ GÖRMEDİLER. ROKET AKSİ İSTİKAMETE GİTTİ..
ÇABUK İÇERİ GİRE-LİM..
GENERALLİS-SİMO..GALİBA BİR ROKET VAR CİVARI-MIZDA..
RADARDA BÜ-YÜK BİR ŞEY YOK.. BİR METE-OR OLMALI..
SAKİN OL DOSTUM. SANRE'YE OYUN OYNAMAYA CESARET EDE-MEZLER ARTIK. ÇÜNKÜ DÜNYAYI DUMAN EDECEK DÜĞME ELİMİN ALTINDA..

KONTROL ODASI
OYSA GORDON'LA MAYMUN İÇERİ GIRMIŞ-LERDI BILE..
AAH!
OOO..!
KLANK!
BU SES DE NE ?.
O SALAK NÖBETÇİ YİNE UYUYAKALDI HERHALDE.. GİT DE UYAN-DIR..

GEL GORDON! ŞU KONTROL CİHAZLARINI BOZALIM..
MAYMUN.. ASKERLER GELİYOR.. DUYDULAR!
GERÇEKTEN BİRTAKIM AYAK SESLERİ O YANA DOĞRU YAKLAŞIYORDU..
GENERALLİSSİMO.. PEYKE GİRMİŞLER..
BEN ONLARI DURDURURUM, SEN İŞİNE BAK MAYMUN..
HER YANDAN GELMEYE BAŞLADILAR!
BIRAK GELSİNLER. ARTIK DEĞİL DÜNYAYI OYUNCAK BİR BALONU BİLE UÇURAMAZLAR..

BAŞARDIK GORDON.. GÖREVİMİZİ YERİNE GETİRDİK..
BU SIRADA DÜNYA YÖRÜNGESİNDE BEKLEYEN HARP FÜZELERİ HAREKET İÇİN BEKLİYORLARDI..
HİÇ BİR SİNYAL YOK EFENDİM.. GORDON'LA MAYMUN PEYKE İNELİ YARIM SAAT OLDU, HİÇ BİR İŞARET YOK..
BOMBA ATILMADI, DEMEK HENÜZ YAKALANMADILAR..
MAYMUN BU ADAMLAR TAHMİNİMDEN DE FAZLAYMIŞ..
KORKACAK BİR ŞEY KALMADI GORDON.. ARTIK DÜNYAYI BOMBALAYAMIYACAKLAR..

ŞANTAJ YAPMA İMKÂNI SONA ERDİ.. AAH!
ELİMDEN YARALANDIM.. DIŞARI İŞARET VERMELİYİM..
İŞARET VERİLDİ.. TAMAM BAŞARDILAR.. TAM YOL İLERİ..
ORAYA YAKLAŞMA.. KULLANILACAK BİR ŞEY KALMADI..
DOMUZLAR KUMANDA CİHAZLARINI TAHRİP ETMİŞLER..
GENERALLISSIMO.. BAK..SAVAŞ GEMİLERİ GELİYOR.!

BİR DÜNYA FİLOSU..!
İNİYORLAR..!
GELDİLER..! ALLAH KAHRET-SİN.. BU ALETLERİN HİÇ BİRİ ÇALIŞMIYOR..!
BEN SANA GÖSTERİRİM VERMİN.. SANRE'YE OYUN OYNAYAN YAŞA-YAMAZ, BERABER ÖLECEĞİZ..
KRACK! KRACK!

45 - 24

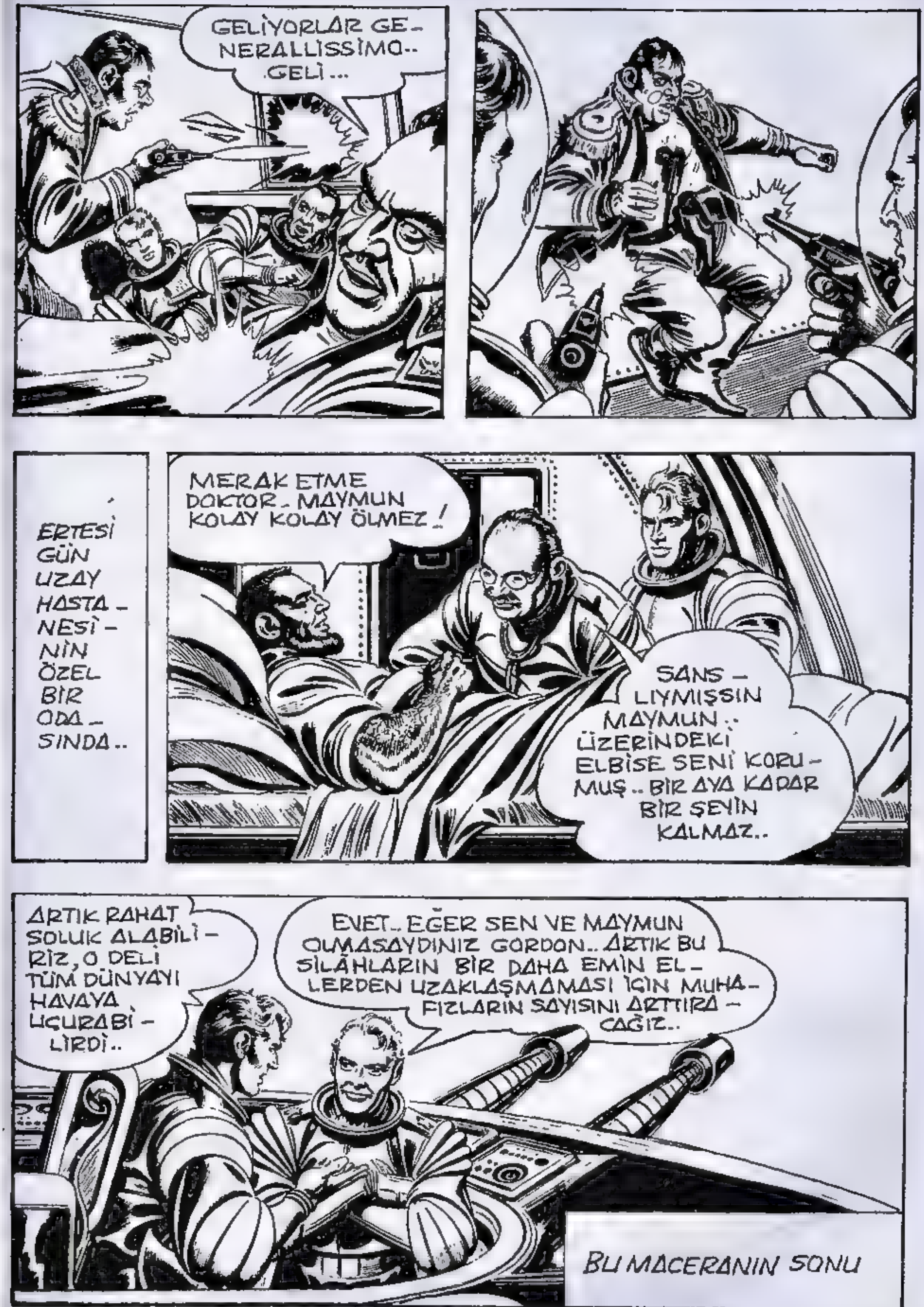
GELİYORLAR GE-NERALLISSIMO.. GELİ ...
ERTESİ GÜN UZAY HASTA-NESİ-NİN ÖZEL BİR ODA-SINDA..
MERAK ETME DOKTOR.. MAYMUN KOLAY KOLAY ÖLMEZ!
ŞANS-LIYMIŞSIN MAYMUN.. ÜZERİNDEKİ ELBİSE SENİ KORU-MUŞ.. BİR AYA KADAR BİR ŞEYİN KALMAZ..
ARTIK RAHAT SOLUK ALABİLİ-RİZ, O DELİ TÜM DÜNYAYI HAVAYA UÇURABİ-LİRDİ..
EVET.. EĞER SEN VE MAYMUN OLMASAYDINIZ GORDON.. ARTIK BU SİLÂHLARIN BİR DAHA EMİN EL-LERDEN UZAKLAŞMAMASI İÇİN MUHA-FIZLARIN SAYISINI ARTTIRA-CAĞIZ..
BU MACERANIN SONU

YENİ MACERA
BU KEZ DE VENÜS'DEYİZ.. BU DENİZLER VE ADALAR DOLU GEZEGENDE..
- DÜNYA LİMANLARIY-LA MUKAYESE EDİ-LEMEYECEK BÜ-YÜKLÜKTE BİR LİMAN VARDIR..
VENÜSSİMA LİMANI..
ALLAH KAHRETSİN! ET KAFALI BİR BİLGİN BOZUN-TUSUNUN YÜZÜNDEN İŞİMİZDEN OLDUK. ONU GEZ-DİRMEK GÖREVİNİ BAŞKASI YAPAMAZ MIYDI SANKİ..?
DOĞRU KAPTAN WEST. BOŞUNA ZAMAN KAYBE-DİYORUZ..
YAN JETLER TAM YOL İLERİ.. BAŞTA VE KIÇTA GÜVENLİK TED-BİRLERİ ALIN. BİRAZ-DAN KONUKLA-RIMIZLA BULUŞA-CAĞIZ..
SAKIN BİLGİN BU OLMASIN!
KAPTAN WEST!
VAY CANINA! ŞU GÜZELLİ-ĞE BAK!

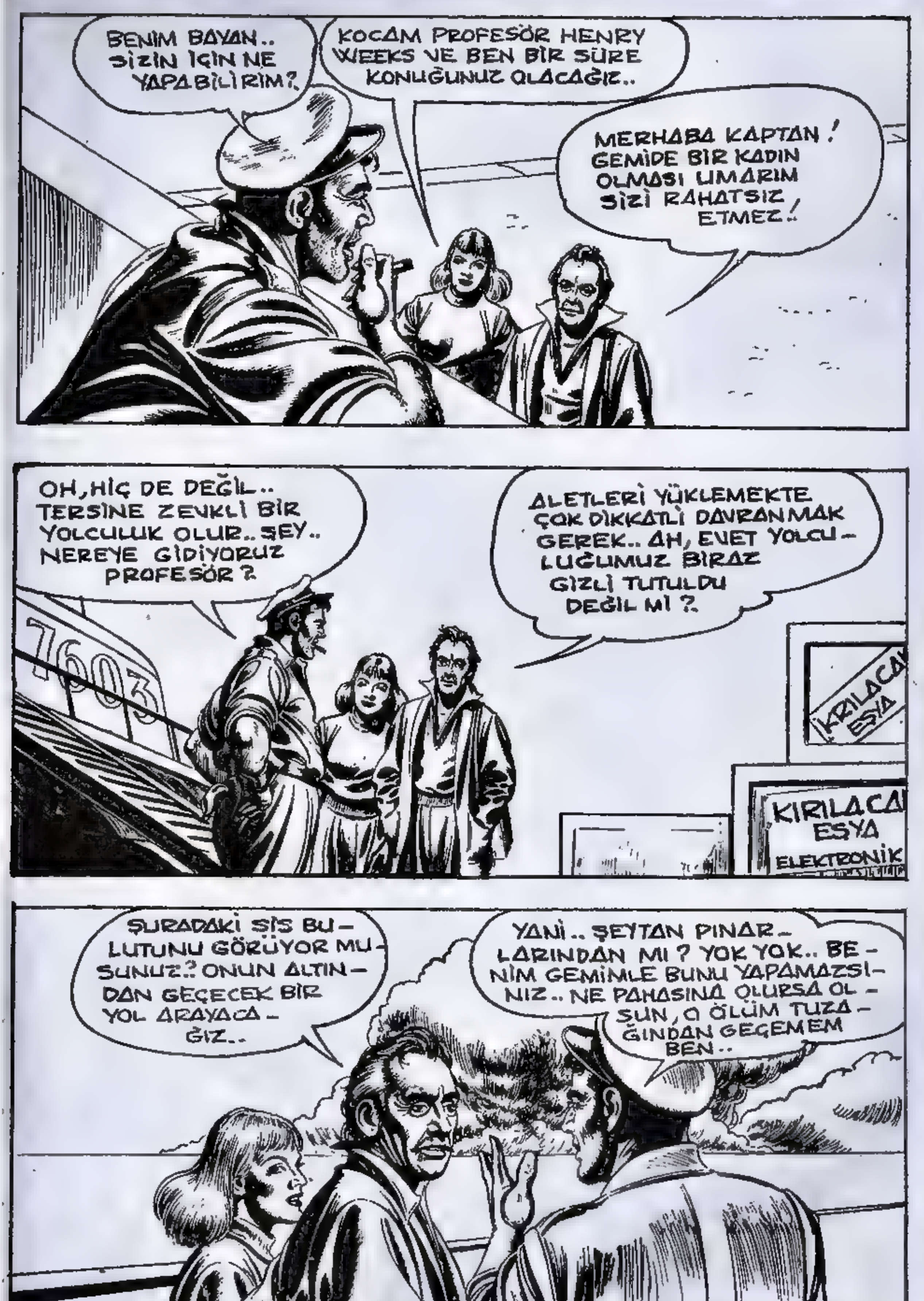
BENIM BAYAN.. SIZIN IÇIN NE YAPABILIRIM?
KOCAM PROFESÖR HENRY WEEKS VE BEN BIR SÜRE KONUĞUNUZ OLACAĞIZ..
MERHABA KAPTAN! GEMIDE BIR KADIN OLMASI UMARIM SIZI RAHATSIZ ETMEZ!
OH, HIÇ DE DEĞIL.. TERSINE ZEVKLI BIR YOLCULUK OLUR.. ŞEY.. NEREYE GIDIYORUZ PROFESÖR?
ALETLERI YÜKLEMEKTE ÇOK DIKKATLI DAVRANMAK GEREK.. AH, EVET YOLCULUĞUMUZ BIRAZ GIZLI TUTULDU DEĞIL MI?
7603
KIRILACAK EŞYA
KIRILACAK ESYA
ELEKTRONIK
ŞURADAKI SIS BULUTUNU GÖRÜYOR MUSUNUZ? ONUN ALTINDAN GEÇECEK BIR YOL ARAYACAĞIZ..
YANI.. ŞEYTAN PINARLARINDAN MI? YOK YOK.. BENIM GEMIMLE BUNU YAPAMAZSINIZ.. NE PAHASINA OLURSA OLSUN, O ÖLÜM TUZAĞINDAN GEÇEMEM BEN..

BU SİZİN GÖREVİNİZ KAPTAN WEST..
FAKAT İMKÂNSIZ BU.. O CEHENNEM YERDEN HİÇ KİMSE SAĞ GEÇME-Dİ BU GÜNE DEK..
BUNDAN SONRA DA GEÇEMEZLER. ÇÜNKÜ TEHLİKE-SİZ YOLU BULA-MAMIŞLAR..
FAYDASIZ PROFESÖR, BU İŞİ BEN YAPMAM.. BAŞKA BİRİNİ BULUN!.
BAKIN KAPTAN.. ŞİRKETİNİZLE ANLAŞ-MAMIZ VAR.. SİZ GİT-MEZSENİZ YERİNİZE BİR BAŞKASINI BUL-MAK ZORUN-DAYIM..
HAY ALLAH!. BENİM GİTMEK-TEN ÇEKİNME-DİĞİM BİR YE-RE GİTMEKTEN SİZİN GİBİ BİR KAPTA-NIN KORKACAĞI HİÇ AKLIMA GELMEZDİ..
PEKALÂ BAYAN PROFESÖR. BUNU SİZ İSTEDİNİZ.. SPENCE, ALETLE-Rİ YÜKLEYİN.. KALKIŞA HAZIR-LANIN..
ÖNCE DÜNYA UZAY KONT-ROLUNDAN BİRİNİ AL-MAK ÜZERE BİR YERE UĞRAYACAĞIZ KAPTAN..
O HAVA KUŞ-LARININ BU İŞLE NE İLGİSİ VAR?

ŞEYTAN PINARI UZAY GEMİLERİNİN İNİŞ YOLLARI ÜZERİNDE.. DÜNYA UZAY KONTROLU, BUHAR SİSİNİN ÜZERİNE SİNYAL ARAÇLARI YERLEŞTİRMEK İSTİYOR..
MERHABA GORDON! BU KAPTAN WEST, BU DA KARIM VERONICA..
MEMNUN OLDUM!
BEN DE..
KISA BİR SÜRE SONRA GEMİ ŞEYTAN PINARINA DOĞRU YOL ALDI..
ŞEYTAN PINARINA YAKLAŞTIKÇA YOL ALMAK ZORLAŞIYOR.. DALIŞA GEÇSEK İYİ OLUR. KAPAKLARI KAPAT SPENCE..
PEKİ KAPTAN..!
MAKİNE DAİRESİ.. DALIŞA HAZIR OLUN!

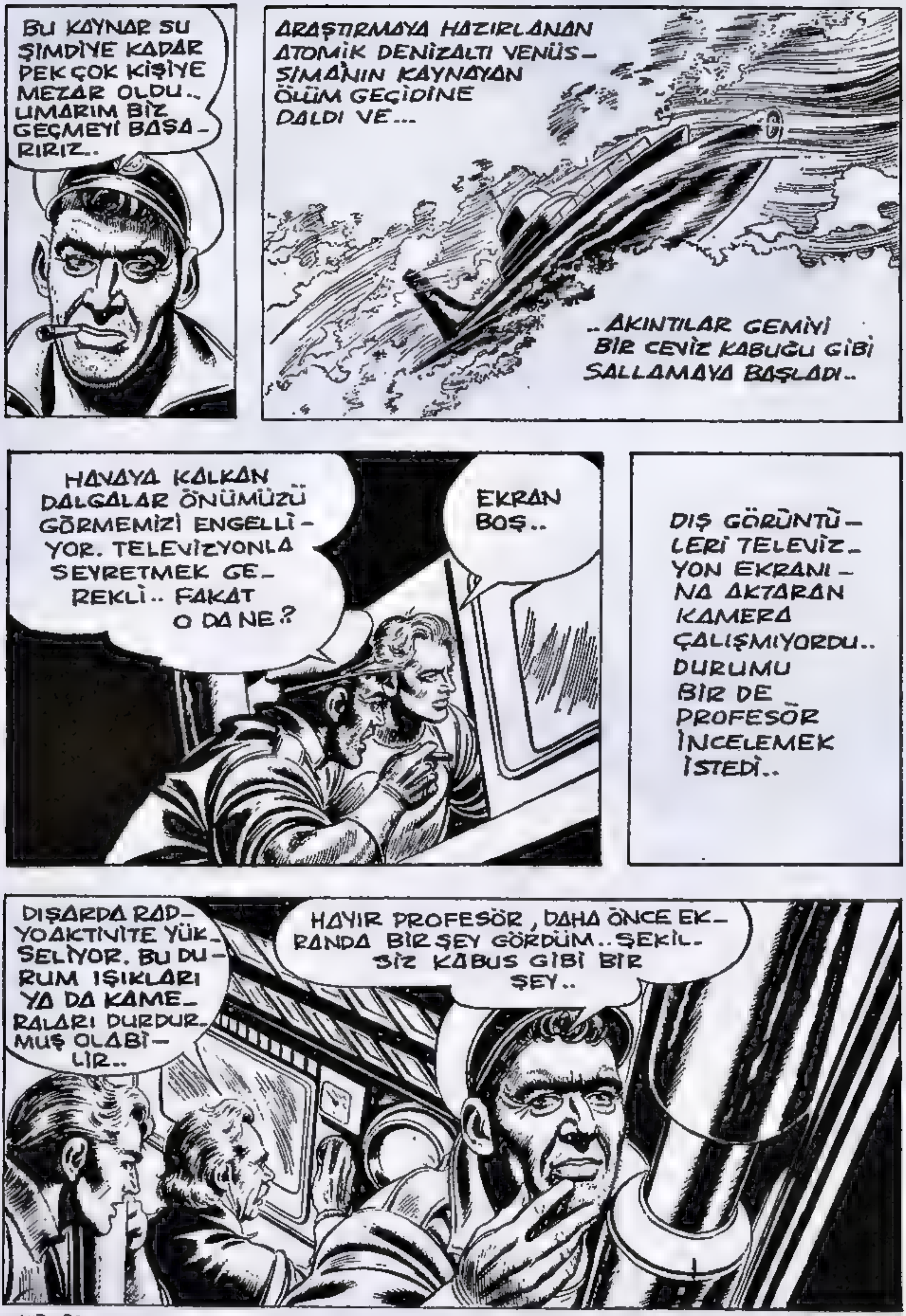
BU KAYNAR SU ŞIMDİYE KADAR PEK ÇOK KİŞİYE MEZAR OLDU.. UMARIM BİZ GEÇMEYİ BAŞA-RIRIZ..
ARAŞTIRMAYA HAZIRLANAN ATOMİK DENİZALTI VENÜS-SİMA'NIN KAYNAYAN ÖLÜM GEÇİDİNE DALDI VE...
..AKINTILAR GEMİYİ BİR CEVİZ KABUĞU GİBİ SALLAMAYA BAŞLADI..
HAVAYA KALKAN DALGALAR ÖNÜMÜZÜ GÖRMEMİZİ ENGELLİ-YOR. TELEVİZYONLA SEYRETMEK GE-REKLİ.. FAKAT O DA NE?
EKRAN BOŞ..
DIŞ GÖRÜNTÜ-LERİ TELEVİZ-YON EKRANI-NA AKTARAN KAMERA ÇALIŞMIYORDU.. DURUMU BİR DE PROFESÖR İNCELEMEK İSTEDİ..
DIŞARDA RAD-YOAKTİVİTE YÜK-SELİYOR. BU DU-RUM IŞIKLARI YA DA KAME-RALARI DURDUR-MUŞ OLABİ-LİR..
HAYIR PROFESÖR, DAHA ÖNCE EK-RANDA BİR ŞEY GÖRDÜM.. ŞEKİL-SİZ KABUS GİBİ BİR ŞEY..

BASKI ÇETİN OFSET 27 32 87

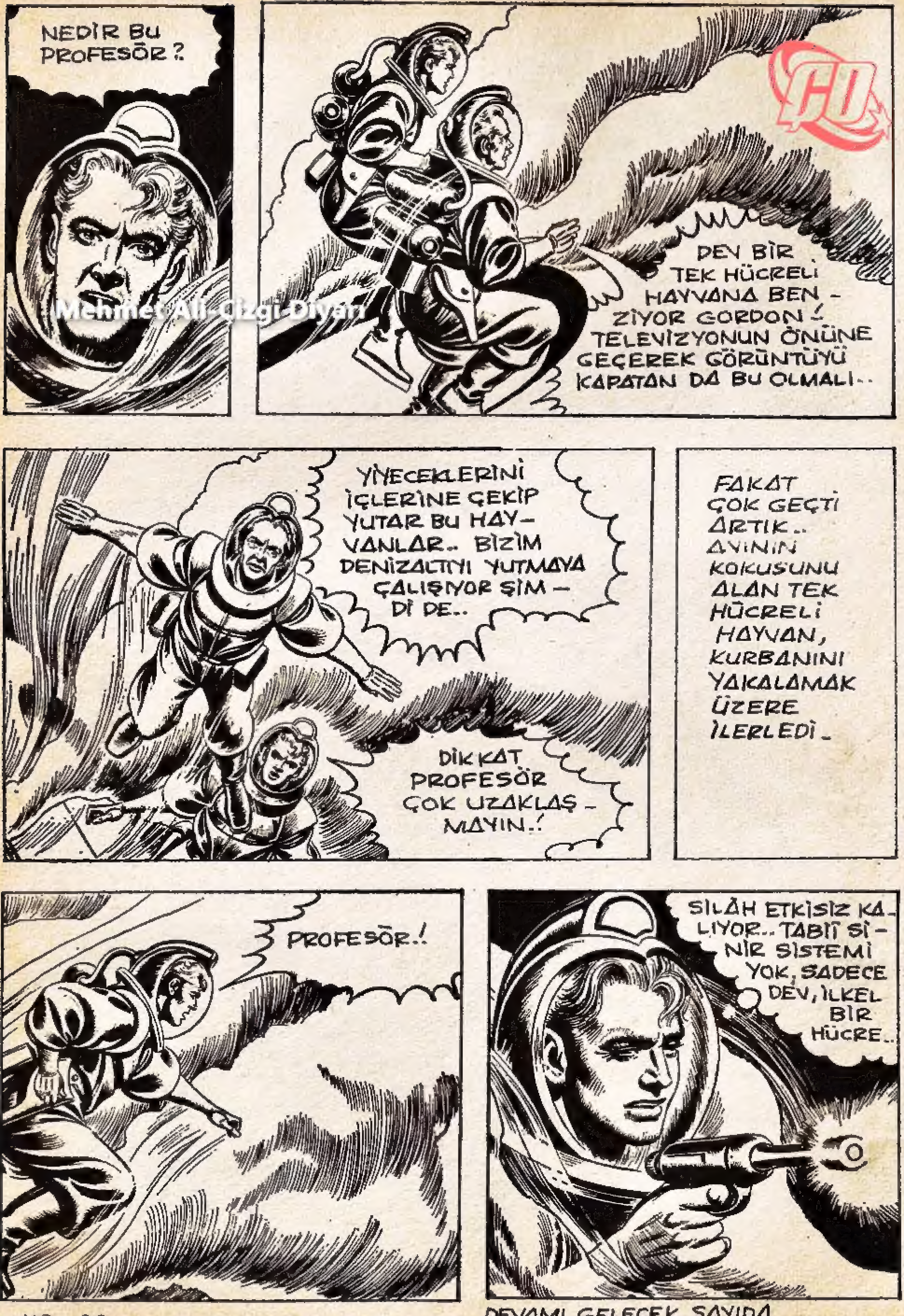
NEDİR BU PROFESÖR ?
DEV BİR TEK HÜCRELİ HAYVANA BENZİYOR GORDON! TELEVİZYONUN ÖNÜNE GEÇEREK GÖRÜNTÜYÜ KAPATAN DA BU OLMALI..
YİYECEKLERİNİ İÇLERİNE ÇEKİP YUTAR BU HAYVANLAR.. BİZİM DENİZALTIYI YUTMAYA ÇALIŞIYOR ŞİMDİ DE..
DİKKAT PROFESÖR ÇOK UZAKLAŞMAYIN.!
FAKAT ÇOK GEÇTİ ARTIK.. AVININ KOKUSUNU ALAN TEK HÜCRELİ HAYVAN, KURBANINI YAKALAMAK ÜZERE İLERLEDİ.
PROFESÖR.!
SILAH ETKİSİZ KALIYOR.. TABİİ SİNİR SİSTEMİ YOK, SADECE DEV, İLKEL BİR HÜCRE..
Mehmet Ali-Çizgi Diyarı

KARİKATÜR

TAY YAYINLARI

GORDON - Haftalık Mecmua. Sahibi ve Sorumlu Yönetmeni: Sezen Yalçıner
Redaksiyon Şefi: Ay Barka, Kaligrafi ve sayfa düzeni: Ferdi Sayışman
İdare yeri: Türbe, Klodfarer Caddesi No.16 İSTANBUL Tel: 22 45 32
Türkiyede neşir hakkı TAY YAYINLARI'na aittir. Neşir Tarihi: 22/4/1974

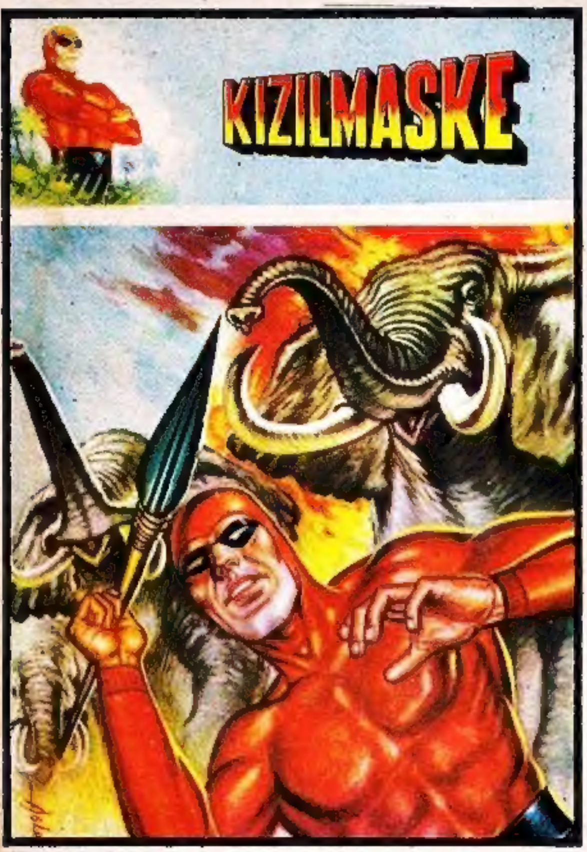

"TAY" ın diğer

ÜÇ SÜPER MECMUASINDA

Bu Hafta

* En güzel maceralar

* Heyecan dolu dakikalar

Sizleri bekliyor